

Rez-de-chaussée

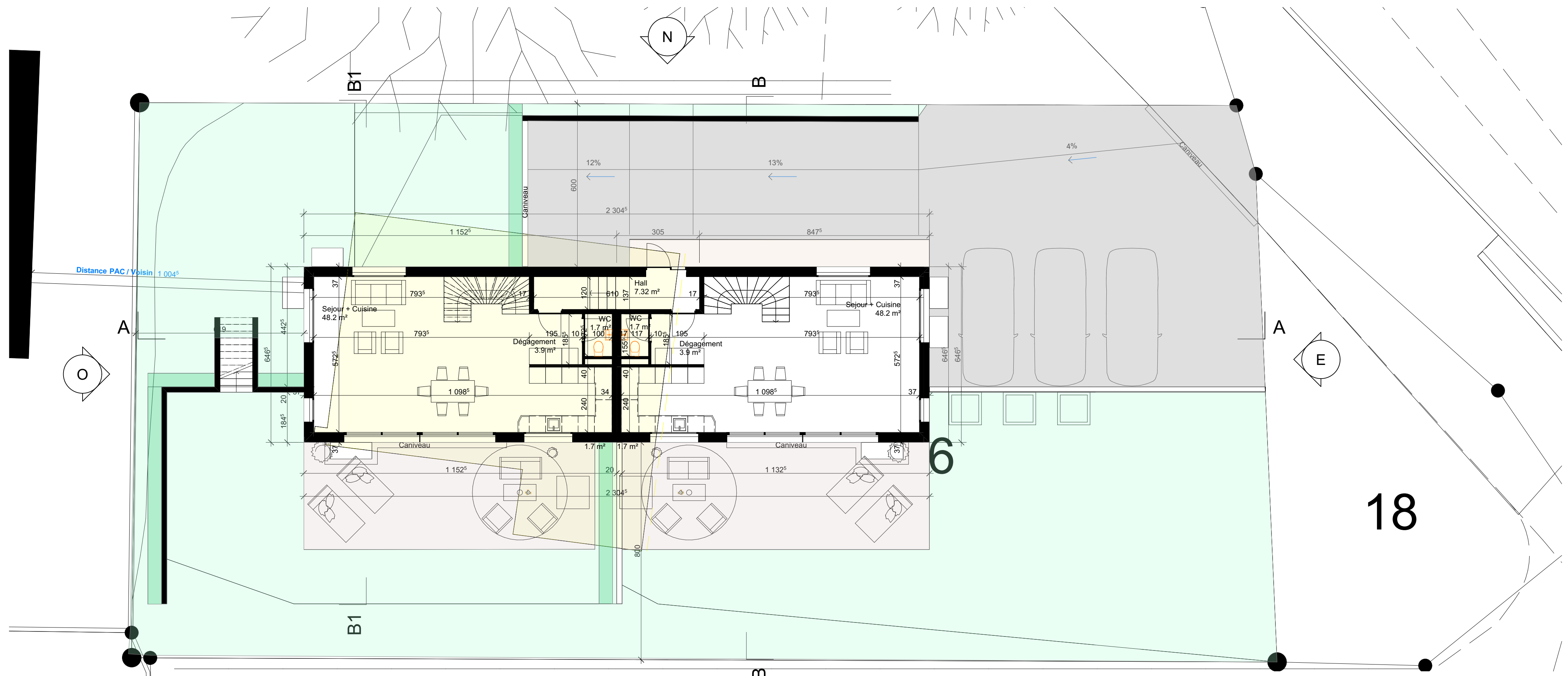

Romanel-sur-Morges le :
 Le maître de l'ouvrage :
 Orlosa Sàrl

Mise à jour le lundi, 24 octobre 2022.
 L'architecte :
 Mme ZAERPOUR Zohreh
 Salchegger Sàrl

Altitude (ref. mer) :
 ±0,00 = +445,29

DPC

Adresse :
 Crissier
 Rue des Alpes 9, 1023 Crissier

Maître d'ouvrage :
 Orlosa SA

Maître d'œuvre :
 Salchegger Sàrl
 Chemin des Grez, 1122 Romanel-sur-Morges

Phase de projet:
PERMIS

N° de plan: **01-02**
 Nom du plan: **Rez-de-chaussée**

Salchegger Sàrl

Construction, Rénovation

079 290 65 69
 Chemin des Grez 1
 1122 Romanel-sur-Morges
 salcheggersarl@hotmail.com

N° de projet :
111

Echelle(s) :
 1:100

Date :

Dessinateur :
 #Prénom du Dessinateur-projeteur

N° de tél contact :
 079 290 65 69

Format :
 A2 Paysage